

SNITT A-A

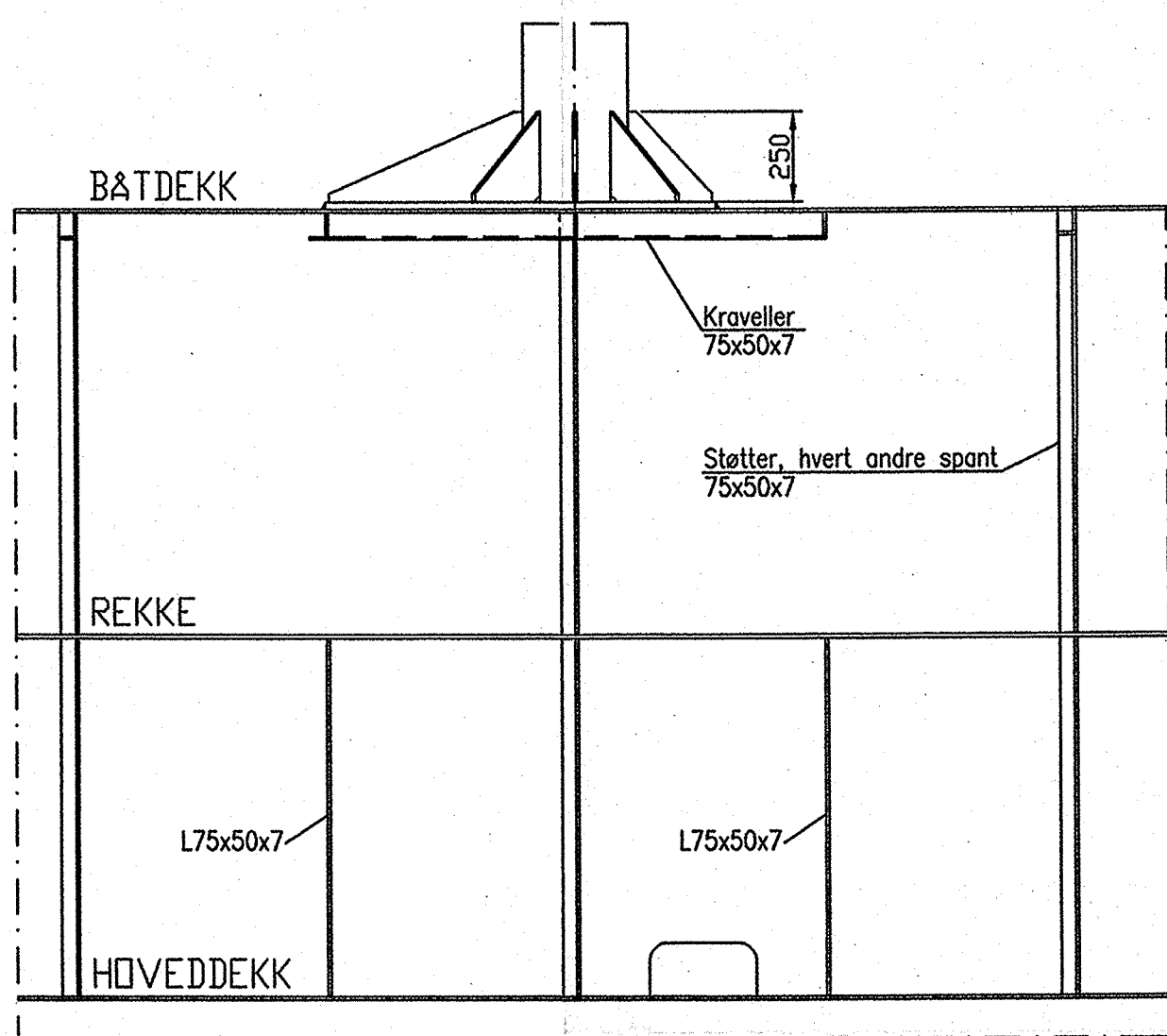

SNITT B-B

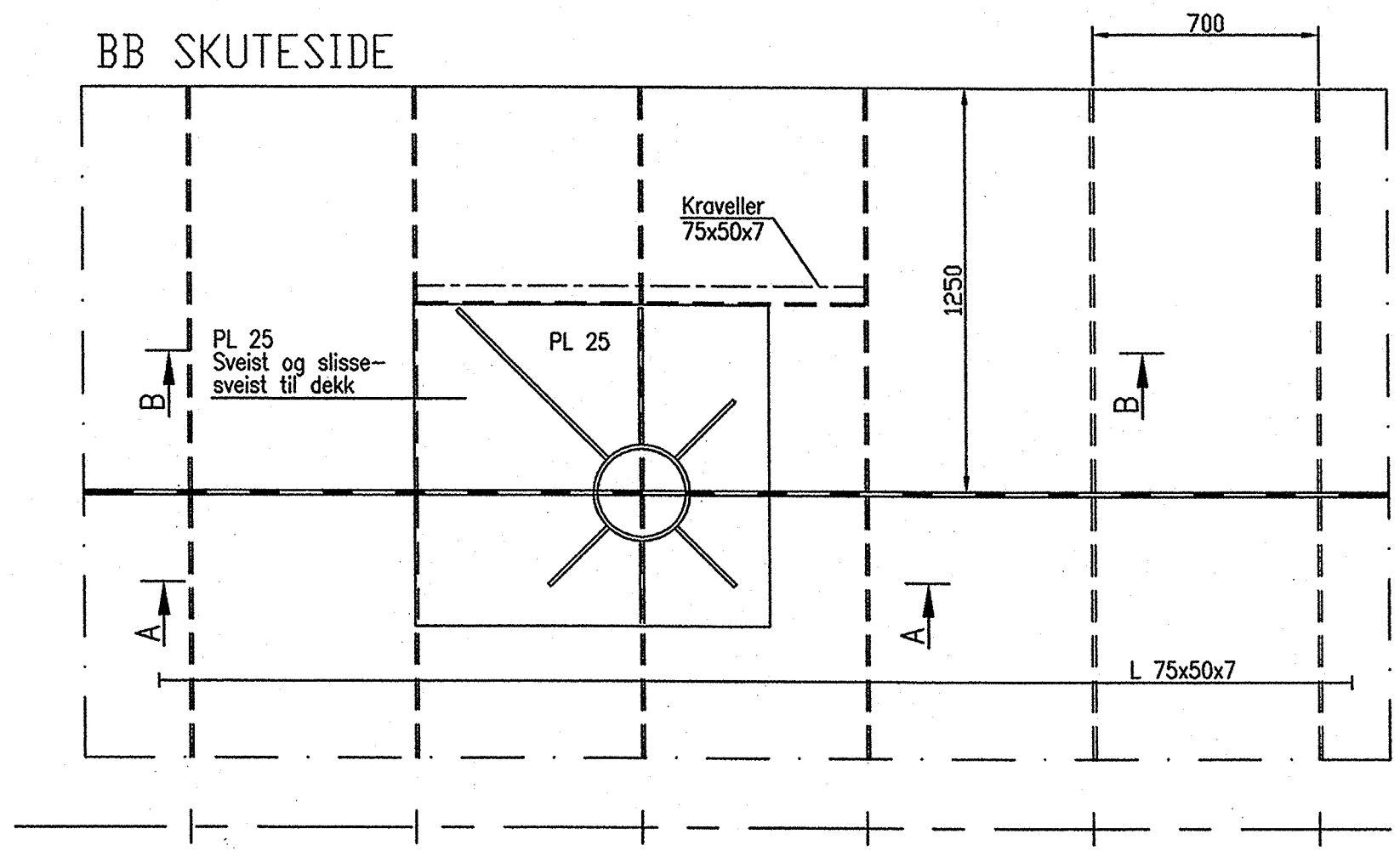

PLAN BÅTDEKK, BB SIDE

Ikke godkjent
30 NOV 2006 BPE

MATERIAL:
Stål NVA med DNV materialsertifikat.

SVEISING:
PL 25 sveises og slissesveises til båtdekk
Bjelker og kraveller under båtdekk sveises dobbelt konturnerlig til dekk.

MOB-Båt kran, SWL 750 kg ved 3,5meter arm 2,6 tm
Kran justert til SWL 750 kg og merket "SWL 750 kg"

Testlast ved SWL 750 kg: Dynamisk test 825 kg
Statisk test vinsjbrems 1125 kg
Statisk test kranarm 1650 kg

Sjefredaktør
 31.10.2006
 12770

Rev.	Corr.	Date	Constr./Drawn	Date/Sign.	Rev.	Corr.	Date/Sign.
		27.10.2006	J.M.S.	Tracet			
		Scale 1:20					
M/S "EPO"				1015-1-2006			
Fundament for MOB-båt kran				THIS DRAWING BELONGS TO THE DESIGN FIRM AND CAN NOT BE MADE PUBLIC, COPIED OR OTHERWISE USED WITHOUT THE WRITTEN CONSENT OF OUR FIRM.			
Reference:				Replacement for:			

STORVIG MARITIME
 Gryllefjord: Postboks 50, 9379 GRYLLEFIORD
 Tromsø: Otto Sverdrupsgt. 7B, 9008 TROMSØ
 Telefon: +47 9186 7148
 Telefaks: +47 7765 5989
 E-post: jorgen@stoberget.com

S2-200628995-1 514 5470